



06

## ORÇAMENTO Nº 2704-1/2020

**Nome da empresa:** Surg  
**Contato:** Sr. Darci Carraro  
**Fone:** (42) 3630-0500  
**Email:** [compras@surg.com.br](mailto:compras@surg.com.br)

**Cabine Suplementar para Transporte de Pessoal Modelo Universal ABS Fibersteel com Capacidade para 04 Passageiros**

### Dados básicos

- Cabine em fibra de vidro reforçada por perfis metálicos **NÃO SEGUE A LINHA ORIGINAL DO CAMINHÃO AO QUAL SE ADAPTA.**
- Plataforma (assoalho) em chapa de aço reforçado com longarinas e travessas
- Pintura seguindo padrão da empresa solicitante.
- Capacidade para 04 ocupantes
- Comprimento de **1040mm**
- Porta lado direito e lado esquerdo em fibra de vidro
- Cintos de segurança 03 (Três) pontos
- Janelas laterais de manivela com vidros temperados
- Vidro frontal fixo (temperado)
- 01 (um) banco inteiriço revestido em courvim para 04 ocupantes
- Revestimento interno com painéis frontal/traseiro em fibra de vidro
- Iluminação interna independente
- Fixação da cabine por meio de coxins de borracha
- Campainha de comunicação com motorista
- Extintor de incêndio
- Estribo lateral nas portas

### Prazo de entrega

- 60 dias após fechamento do pedido.

### Relação total de custos

- R\$ 12.500,00 para pagamento a vista, sendo 50% no fechamento do pedido e 50% na entrega e/ou embarque da cabines em Uberlândia-MG, ou cartão BNDES (**VALOR COM FRETE INCLUSO ATÉ GUARAPUAVA-PR**)

ACEITAMOS CARTÕES



ABS CABINES LTDA  
AV. ANTÔNIO THOMAZ FERREIRA DE REZENDE Nº 4680 – BAIRRO DISTRITO INDUSTRIAL  
UBERLÂNDIA- MG/ CEP: 38402-236  
FONE/FAX: (34) 3236-3808  
E-MAIL: [abscabines@abscabines.com.br](mailto:abscabines@abscabines.com.br)  
HOME PAGE: [www.abscabines.com.br](http://www.abscabines.com.br)

**SURG** Companhia de Serviços de  
Urbanização de Guarapuava  
Jorgete Lacerda  
Dep. Compras



**ATENÇÃO!!!!!! NÃO ESTÃO INCLUSOS NA RELAÇÃO DE CUSTOS NO(S) VALOR(ES) ACIMA: MONTAGEM DA CABINE, , ADAPTAÇÃO DE TANQUE E BATERIA, TAXA DE INMETRO, FRETE E EMBALAGEM.**

**OBS:** A ABS CABINES é uma empresa **HOMOLOGADA**, junto ao **DENATRAN**, para fabricação de cabines suplementares. Portanto, a documentação para a legalização do veículo a ser instalada a cabine deverá seguir os seguintes procedimentos:

- 1) Se o veículo ainda não foi licenciado (emplacado), o cliente deverá enviar para a ABS Cabines o número do chassi do veículo para cadastro e inclusão da cabine, junto a Anfir, para posterior legalização do mesmo.
- 2) Se o veículo já foi licenciado (emplacado), a **ABS CABINES** fornecerá cópia do **CAT**, para que o cliente se dirija a uma unidade do **INMETRO AUTOMOTIVO** mais próximo de sua cidade para realizar inspeção do mesmo e posterior legalização. Neste procedimento é necessário que o cliente leve a nota fiscal da cabine.

**OBS:** Se o veículo seguir para instalação da cabine em Uberlândia-MG, o mesmo deverá seguir para montagem (cabine) com adaptações de tanque e bateria já realizados, ou seja, os mesmos não deverão estar posicionados no local de montagem da mesma, pois a **ABS CABINES** não possui pessoal treinado para tal adaptação.

**OBS:** A ABS Cabines Ltda, buscando proteger seus direitos de criação, registrou o Registro de Marcas e Patentes de todos seus modelos de cabines suplementares incluindo fotografias e catálogos de os seus produtos. Portanto, as cópias sem autorização, serão rastreadas para apuração de responsabilidade cível e criminal, sendo os responsáveis acionados judicialmente.

**ACEITAMOS CARTÕES**



ABS CABINES LTDA  
AV. ANTÔNIO THOMAZ FERREIRA DE REZENDE Nº 4680 – BAIRRO DISTRITO INDUSTRIAL  
UBERLÂNDIA- MG/ CEP: 38402-236  
FONE/FAX: (34) 3236-3808  
E-MAIL: [abscabines@abscabines.com.br](mailto:abscabines@abscabines.com.br)  
HOME PAGE: [www.abscabines.com.br](http://www.abscabines.com.br)

**SURG** Companhia de Serviços de  
Urbanização de Guarapuava  
Jorge Lacerda  
Dep. Compras

18

**Assunto:** Re: Solicitação de orçamento  
**De:** "ABS Cabines" <abscabines@abscabines.com.br>  
**Data:** Seg, Dezembro 9, 2019 7:02 am  
**Para:** compras@surg.com.br  
**Prioridade:** Normal  
**Opções:** Ver cabeçalho completo | Ver Versão para Impressão | Baixar como um  
arquivo | View Message Details | Ver como HTML

Uberlândia, 09 de Dezembro de 2019

A

Surg

Att. Sr. Darci Carraro

Prezado Senhor (a)

Vimos por intermédio desta oferecer nossa proposta de fornecimento de cabines para transporte de pessoal, adaptáveis para modelo de caminhões nacionais e importados.

Adaptáveis às necessidades as quais são utilizadas estas cabines possuem como linhas básicas as linhas do caminhão, proporcionando um visual agradável, limpo e aerodinâmico.

Portanto, no(s) anexo(s) apresentamos algumas características básicas destas cabines e definições das mesmas, para uma maior apreciação de V. Sª e para quaisquer dúvidas adicionais estarei a sua disposição pelos fones: (34) 3236-3808, (34) 99106-9200 ou se desejar pelo email [abscabines@abscabines.com.br](mailto:abscabines@abscabines.com.br)

Sem mais para o momento, despeço-me com um cordial abraço.

Atenciosamente

Fabício Garcez

\*VISITE NOSSO SITE [WWW.ABSCABINES.COM.BR](http://WWW.ABSCABINES.COM.BR) <<http://WWW.ABSCABINES.COM.BR>>\*

\*FABRÍCIO GARCEZ EVANGELISTA\*

\* ADMINISTRADOR \*

\*FONE: (34) 3236-3808 / (34) 99106-9200\*

\*EMAIL: [abscabines@abscabines.com.br](mailto:abscabines@abscabines.com.br) <[abscabines@abscabines.com.br](mailto:abscabines@abscabines.com.br)>\*

Em sex., 6 de dez. de 2019 às 09:56, <[compras@surg.com.br](mailto:compras@surg.com.br)> escreveu:

> Boa dia Dulce>> Conforme contato solicitamos orçamento para duas cabine suplementar para>  
> instalação em caminhão> mercedes 3/4. com janelas de ventilação e assento estofado para quatro>  
> lugares.>>>> no aguardo>>>>>>>>> Darci Carraro> Departamento de compras> 42-3630-0500>>

\*FABRÍCIO GARCEZ EVANGELISTA\*

\* ADMINISTRADOR \*

**SURG** Companhia de Serviços de  
Urbanização de Guarapuava  
Jorgete Lacerda  
Dep. Compras

39

\*FONE: (34) 3236-3808 / (34) 99106-9200\*

\*EMAIL: abscabines@abscabines.com.br <abscabines@abscabines.com.br>\*

untitled-[1.2].html	13 k	x x
DSC02333.JPG	1 M	x x
DSC02336.JPG	1 M	x x
DSC02332.JPG	1 M	x x
DSC02331.JPG	1 M	x x
DSC02338.JPG	1 M	x x
DSC02344.JPG	1.6 M	x x
DSC02339.JPG	1 M	x x
01-FOTO INTERIOR DA CABINE.JPG	1.6 M	x x
07-FOTO INTERIOR DA CABINE.JPG	1.6 M	x x
03-FOTO INTERIOR DA CABINE.JPG	1.5 M	x x
02-FOTO INTERIOR DA CABINE.JPG	1.5 M	x x
SURG - ORÇAMENTO Nº 0912.1-2019.doc	372 k	

**SURG** Companhia de Serviços de  
Urbanização de Guarapuá  
Jorge Lacerda  
Dep/Compras

E-mail

Escrever

Endereços

Pastas

Opções

compras@surg.com.br

10

[Encaminhar](#) [Encaminhar como anexo](#) [Responder](#) [Responder a todos](#) [Resultados da busca](#) [Não lidas](#)[Apagar](#)**Assunto:** Re: Solicitação de orçamento**De:** "ABS Cabines" <[abscabines@abscabines.com.br](mailto:abscabines@abscabines.com.br)>**Data:** Seg, Dezembro 9, 2019 7:02 am**Para:** [compras@surg.com.br](mailto:compras@surg.com.br)**Prioridade:** Normal**Opções:** [Ver cabeçalho completo](#) | [Ver Versão para Impressão](#) | [Baixar como um arquivo](#) | [View Message Details](#) | [Ver como HTML](#)

Uberlândia, 09 de Dezembro de 2019

A

Surg

Att. Sr. Darci Carraro

Prezado Senhor (a)

Vimos por intermédio desta oferecer nossa proposta de fornecimento de cabines para transporte de pessoal, adaptáveis para modelo de caminhões nacionais e importados.

Adaptáveis às necessidades as quais são utilizadas estas cabines possuem como linhas básicas as linhas do caminhão, proporcionando um visual agradável, limpo e aerodinâmico.

Portanto, no(s) anexo(s) apresentamos algumas características básicas destas cabines e definições das mesmas, para uma maior apreciação de V. S<sup>a</sup> e para quaisquer dúvidas adicionais estarei a sua disposição pelos fones: (34) 3236-3808, (34) 99106-9200 ou se desejar pelo email [abscabines@abscabines.com.br](mailto:abscabines@abscabines.com.br)

**SURG** Companhia de Serviços de  
Urbanização de Guarapuava  
Jorge Lacerda  
Dep. Compras

Sem mais para o momento, despeço-me com um cordial abraço.

# Carrocerias Krinski



Curitiba, 10 de fevereiro de 2020

Proposta DPV: 020-90

Aos cuidados de SR<sup>o</sup> Darci Carraro

Empresa:

Fone: (42)363-00-500

e-mail: [compras@surg.com.br](mailto:compras@surg.com.br)

---

## Orçamento

Conforme solicitação, passamos a cotação de preços para o fornecimento de cabine suplementar para transportar 04 pessoas:

Dimensões externas da Cabine:

Comprimento: \_\_\_\_\_ 1.100mm

Largura: \_\_\_\_\_ 2.250mm

Altura: \_\_\_\_\_ 1.550mm

---

## Especificações do Furgão

Estrutura de base em perfis de aço dobrados em um corpo único com sistema mig;  
Laterais e teto estruturados em perfis de aço galvanizado, sendo fixada a base formando um sistema de carroceria monobloco, para maior resistência;  
Revestimento externo em chapas duralumínio, espessura 1.5 mm liga naval 5052, fixados a estrutura por fileiras de rebites maciços.

---

## Estruturação para o transporte de pessoas

Revestimento interno em compensado naval de 0.8 mm envernizado;  
Teto com isolamento termo-acústico em EPS alta densidade 35 mm;  
02 Janelas laterais (uma em cada lateral, sendo lado esquerdo de emergência);  
01 Janela frontal, para a visualização da cabine do caminhão;  
Piso em compensado naval de 15 mm de espessura;  
04 Bancos estofados com estrutura de aço e cinto de segurança;  
01 Porta lateral;  
Escada para acesso dos passageiros;  
Iluminação externa em diodo de LED e interna com luminária no teto;  
Instalação elétrica conforme normas do DENATRAN.

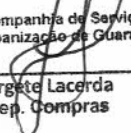
**SURG** Companhia de Serviços de  
Urbanização de Guarapueva  
  
Jorge Lacerda  
Dep. Compras

## Condições Gerais

DESCRIÇÃO	QUNAT	PREÇO UNITÁRIO	CUSTO
Cabine Suplementar 04 passageiros	2	R\$ 12.800,00	R\$ 25.600,00
		Subtotal	R\$ 25.600,00
		Taxa 0,00%	R\$ 0,00

Forma de Pagamento sendo 50% na confirmação, saldo na entrega.

	<b>Total</b>	<b>R\$</b>	<b>25.600,00</b>
<b>,00</b>			

Validade da proposta: 10 dias

Obs:

- Frete por conta do comprador.
- Taxas e vistorias por conta do comprador.
- Instalação somente em Curitiba – Paraná.

## Opcionais

1. Pintura externa na cor original do caminhão: R\$ 1.800,00 (Um mil e oitocentos reais).
2. Revestimento do piso em borracha: R\$ 900,00 (Novecentos reais).
3. Climatizador: R\$ 1.800,00 (Um mil e oitocentos reais).

## CARROCERIAS KRINSKI

KRINSKI COMÉRCIO E MANUTENÇÃO DE IMPLEMENTOS RODOVIÁRIOS LTDA.

CNPJ: 07.527.794/0001-95 IE: 903.46946-37

RUA: BARTOLOMEU LOURENÇO DE GUSMÃO N. 5072 CEP: 81730-040

BOQUEIRÃO – CURITIBA – PR, BRASIL.

FONE/FAX: (41) 3286-4838

E-MAIL: [EAKRINSKI@HOTMAIL.COM](mailto:EAKRINSKI@HOTMAIL.COM)

[WWW.KRINSKI.COM.BR](http://WWW.KRINSKI.COM.BR)

**SURG** Companhia de Serviços de  
Urbanização de Guarapuava  
Jorge Lacerda  
Dep. Compras



13

## CABINE SUPLEMENTAR

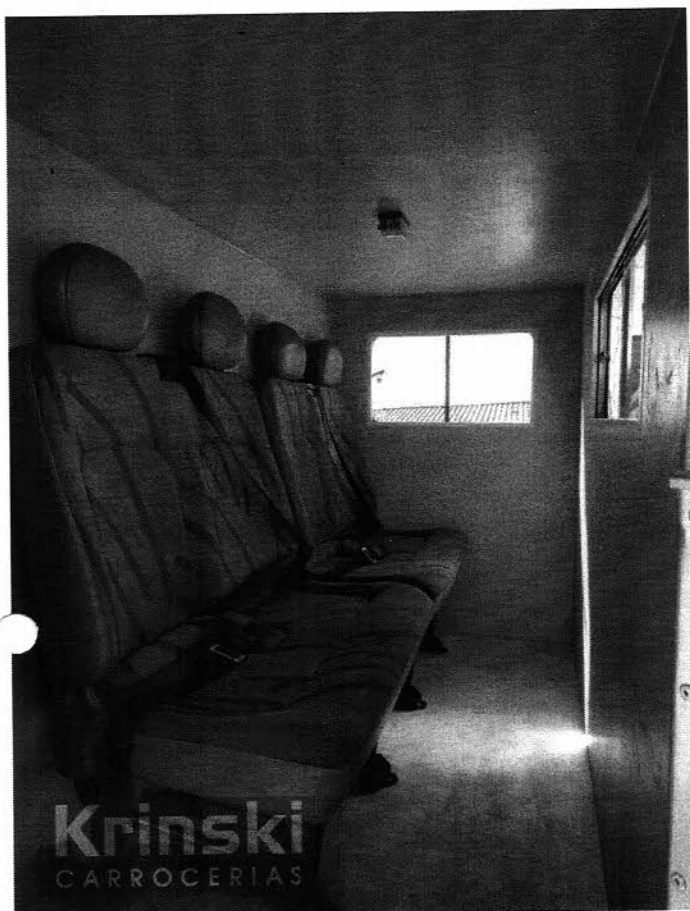

Interior da Cabine Suplementar.

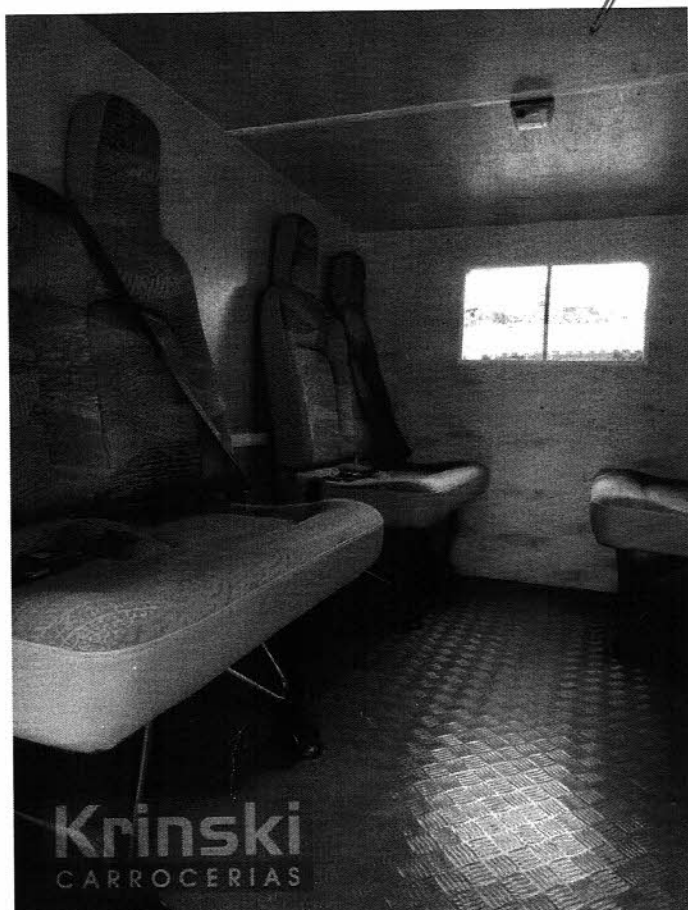

Revestimento do piso com Borracha.



Parte externa da Cabine Suplementar.

SURG Companhia de Serviços de  
Urbanização do Guarapuaçu  
Jorge Vazquez  
Dep. Compras



14

**Assunto:** Orçamento cabine auxiliar

**De:** "Raquel Maria Krinski" <rmkrinski@gmail.com>

**Data:** Ter, Fevereiro 11, 2020 10:20 am

**Para:** compras@surg.com.br

**Prioridade:** Normal

**Opções:** Ver cabeçalho completo | Ver Versão para Impressão | Baixar como um  
arquivo | View Message Details | Ver como HTML

Bom dia ,conforme foi solicitado segue o orçamento qualquer dúvida estamos  
a disposição obrigada .

—

Att.

Raquel Maria Krinski

(41) 3286-4838 / (41) 9155-0334

CARROCERIAS KRINSKI

www.krinski.com.br

untitled-[1.2].html 0.4 k

CS 04 Darci Carraro.pdf 1.1 M

**SURG** Companhia de Serviços de  
Urbanização de Guarapuava  
Jorge Elacorda  
Dep. Compras



15

Guarulhos, 14 de February de 2020

## ORÇAMENTO 27030

**Cliente:** SURG COMPANHIA DE SERVICOS DE URBANIZACAO DE GUARAPUAVA

**CNPJ:** 75.646.273/0001-07

**IE:** Isento

**Endereço:** Rua Afonso Botelho, 63, Trianon, Guarapuava, Cep: 85015 – 000 / PR.

**Contato:** Darcy **Fone:** (47) 3630 – 0500

**E-mail:** [compras@surg.com.br](mailto:compras@surg.com.br)

Furgão padrão EDARP, para transporte pessoal em caminhão. Composto por painéis modulares. Estruturado em perfis de duralumínio extrudado liga 6063 - T6(CBA / ALCOA), unidos por rebites de duralumínio e parafusos galvanizados. Revestido externamente por chapas de alumínio corrugada natural, liga 5052 H 38, na espessura de 0,80 mm, com aplicação de massa de calafetar nas uniões. Lanternas delineadoras nas extremidades superiores. Iluminação interna na parte superior

- Faixa refletiva, conforme DENATRAN.
- Porta lateral lado direito com acionamento interno e uma janela de vidro correção.
- Assoalho em compensado naval de 16 mm de espessura, revestido com borracha tipo bola.
- Uma janela frontal, alinhada com a do caminhão, nas dimensões de 600 x 400 mm e abertura central.
- Um banco com assento e encosto inteiriço com quatro cabeceiras, na largura 1.900 mm, acabamento em courvin, fixação reforçada no assoalho.
- Quatro cintos de segurança de três pontos
- Saída de emergência, lado esquerdo, com vidros correções e saca janela.
- Isolamento com isopor na espessura de 35 mm, revestimento com Eucatex cinza.

QTD.	UND.	DIMENSÕES EXTERNAS.	C.L.A.	VALOR UNIT	VALOR TOTAL
------	------	---------------------	--------	------------	-------------

2	pç	1.000 x 2.100 x 1.700mm			
---	----	-------------------------	--	--	--

### CONDIÇÕES DE PAGAMENTO

À vista (Ato / entrega)	R\$ 12.600,00	R\$ 25.200,00
06x Cartão de Crédito	R\$ 13.200,00	R\$ 26.400,00

**Banco:** Itaú **Agencia:** 1446 **C/C** 04522-9 **Nome:** Metalúrgica EDARP Ltda.

**IMPOSTOS INCLUSOS:** IPI - ISENTO / 18% ICMS / 1,65% PIS / 7,60% COFINS

**PRAZO DE ENTREGA:** 20 dias úteis

**VALIDADE DO ORÇAMENTO:** 28.02.20

**MATERIAL RETIRADO EM NOSSA EMPRESA.**

**Estando de acordo com o nosso orçamento, pedimos a gentileza de que nos envie o mesmo assinado.**

Edgar Pancheri

**Metalúrgica EDARP Ltda.**

**CNPJ:** 55.157.440/0001-49

Rua Estrela Dalva, 120 - Jd. Nova Cumbica

Guarulhos - SP - CEP: 07232-040.

**[www.edarp.com.br](http://www.edarp.com.br)**

**PABX:** (11) 2412-0214

2481-9025

2446-3425

**SURG** Companhia de Serviços de  
Urbanização de Guarapuava

Jorge Laperda  
Dep. Compras

**Assunto:** Orçamento 27030 EDARP  
**De:** "adm vendas" <adm vendas@edarp.com.br>  
**Data:** Qui, Fevereiro 13, 2020 9:05 am  
**Para:** compras@surg.com.br  
**Prioridade:** Alta  
**Recibo de leitura:** enviar  
**Opções:** Ver cabeçalho completo | Ver Versão para Impressão | Baixar como um  
arquivo | View Message Details | Ver como HTML

Bom Dia!

Segue orçamento, para vossa análise.

Por favor, confirmar o recebimento.

At.te,

cid:image001.jpg@01D36EAA.67294550

Keity Santos  
Depto. Vendas

R. Estrela D'alva, 120 - Jd. Nova Cumbica  
Guarulhos - SP | 07232-040  
(11) 2446-3425

untitled-[1.1.2].html 4.5 k

image001.jpg 4.1 k

27030 SURG (comp. pessoal) 12.02.20.doc 91 k

**SURG** Companhia de Serviços de  
Urbanização de Guarapuava  
Jorge Lacerda  
Dep. Compras

PRODUTOS

# CABINE SUPLEMENTAR

A Cabine Suplementar EDARP é ideal para transporte de passageiros com segurança e praticidade.

Pode ser instalada em qualquer modelo de caminhão e adaptada para diversas medidas e necessidades.

Consulte nossa equipe de vendas e descubra qual a melhor solução para o seu negócio.

**INFORMAÇÕES TÉCNICAS:**

Furgão padrão EDARP, para transporte pessoal, composto por painéis modulares. Estruturado em perfis de duralumínio extrudado (liga 6005 – T5 | CBA/ALCOA), unidos por rebites de duralumínio e parafusos galvanizados.

Todas as cabines contam com:

- Porta lateral com acionamento interno;
- Assoalho em compensado naval de 16 mm de espessura, revestido com piso de borracha tipo bola;
- Janelas de correr no frontal e na porta lateral;
- Saída de emergência com vidros corrediços e saca janela;
- Banco estofado;
- Cintos de segurança de três pontos;
- Revestimento interno em chapas de fibra de madeira, com acabamento na cor cinza;
- Lanternas delineadoras nas extremidades superiores;
- Iluminação interna na parte superior;
- Alçapão para ventilação (opcional);
- Faixa refletiva, conforme resolução CONTRAN 643/16.

## SOLICITE UM ORÇAMENTO

## OUTROS PRODUTOS

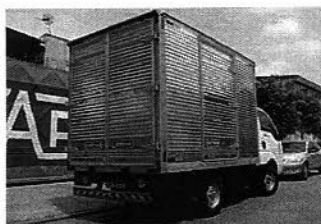

Furgão Alumínio



Sider | Furgão Lonado

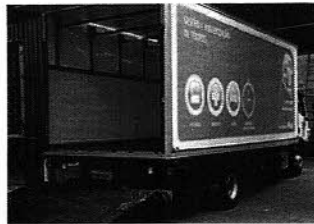

Furgão Isotérmico

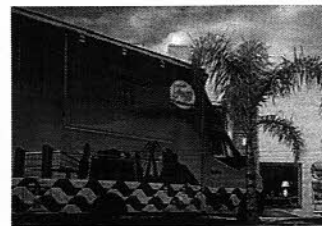

Projetos Especiais

CENTRAL DE VENDAS  
SAC  
PARCEIROS  
TRABALHE CONOSCO

PRODUTOS  
CARROCERIAS SOBRE CHASSIS  
FURGÃO ALUMÍNIO  
SIDER | FURGÃO LONADO  
ISOTÉRMICO



PROJETOS ESPECIAIS  
OFICINA MÓVEL  
FOOD TRUCK

CABINE SUPLEMENTAR

@Edarpltda

/company/Edarpltda

@Edarpltda

Rua Estrela D'Álva, 120 - Guarulhos, SP

(11) 2481-9025

(11) 9 9774-9934

edarp@edarp.com.br



918

© 2019 por EDARP ® Implementos Rodoviários.

**SURG** Companhia de Serviços de  
Urbanização de Guarapueva  
Jorge Lacerda  
Dept. Compras

## **ORÇAMENTO CABINE SUPLEMENTAR**

**Orçamento Nº : 1004 – validade para 60 dias**

**CLIENTE: DARCI –SURG – COMPANHIA DE SERV. DE URBANIZAÇÃO DE GUARAPUAVA**

**Apresentamos abaixo nossa proposta de preço para fabricação de cabine suplementar em fibra de vidro.**

### **Descrição do Produto:**

- Cabine suplementar, 02 Janelas com vidros corrediços, porta com vidro corrediço, iluminação interna em led, escadas embaixo da(s) porta(s), reforço interno em fibra de vidro resinada e piso antiderrapante;
- Compacta para garantir aerodinâmica, insonorização, impermeabilidade e isolamento de poeiras;
- Revestidas com manta Kevlar (material dos coletes contra balas, 5x mais resistente do que o aço),
- Material 100% fibra de vidro - sem silicones, borrachas, nada que acumule fungos ou bactérias, para que garanta uma higienização perfeita;
- Não tem vigas de aço nem ferro, são todas compactas e em fibra, para não emitir barulhos e ruídos, garante uma leveza superior para obter menor consumo de combustível;
- Certificadas com CAT (Certificado de Adequação a Legislação de Trânsito);
- Pintura na cor do veículo;
- **HABILITADO NO FINAME – COD. 3045457**
- **Instalação gratuita em nossa fábrica (Marialva-PR).**

### **Dimensões:**

- 04 lugares: C: 116 cm, A: 156 cm, L: 201 cm

**- Pintura na cor do caminhão e instalação Grátis em nossa**

**SURG** Companhia de Serviços -  
Urbanização de Guarapuava  
Jorge Lacerda  
Dep. Compras

ÍTEM	PREÇO
OCB04 – CABINE SUPLEMENTAR 04 LUGARES, 01 PORTA ( banco em fibra)	R\$ 11.500,00

--

ÍTEMS OPCINAIS	PREÇO
BANCO EXECUTIVO C/ENCOSTO DE CABEÇA + CINTO 3 PONTAS / 4 LUG.	R\$ 1.700,00
CLIMATIZADOR	R\$ 1.700,00
REVESTIMENTO DE ALUMINIO / 4 LUGARES	R\$ 650,00

--

FORMAS DE PAGAMENTO
À vista: 4% desconto
Cartão de crédito em 5x sem juros
Boleto para pessoa Jurídica com entrada de 30% mais 30/60/90
Cartão BNDES até 48x

**PEDIMOS 25% DO VALOR NO ATO DO PEDIDO, RESTANTE NO TÉRMINO DO SERVIÇO.**

**Prazo de entrega:**

Cerca de 15 a 20 dias úteis

**SURG** Companhia de Serviços de  
Urbanização de Guarapuava  
Jorge Lacerda  
Dep. Compras







Br 376, Km 188, s/nº  
Jd. Santa Isabel – Caixa Postal 46 - CEP 86990-000  
Marialva – Paraná – Brasil  
Fone: +55 44 3232 3367  
[www.pickupcia.com.br](http://www.pickupcia.com.br)

22



SURG Companhia de Serviços de  
Urbanização de Guarapuava  
Diretor Geral  
Diretor de Compras



Br 376, Km 188, s/nº  
Jd. Santa Isabel – Caixa Postal 46 - CEP 86990-000  
Marialva – Paraná – Brasil  
Fone: +55 44 3232 3367  
www.pickupcia.com.br

23

Atenciosamente;

**RICARDO MAGALHÃES**

Vendedor (44) 9 9999-2394 – 9 9953-0266

**Assunto:** ORÇAMENTO CABINE SUPLEMENTAR 4 LUGARES

**De:** "MKT10 GMAIL" <mkt10.pickupcia@gmail.com>

**Data:** Ter, Fevereiro 18, 2020 4:57 pm

**Para:** compras@surg.com.br

**Prioridade:** Alta

**Opções:** Ver cabeçalho completo | Ver Versão para Impressão | Baixar como um  
arquivo | View Message Details | Ver como HTML

Boa tarde Darci,

Desculpe o engano, já foi corrigido e encaminhado anexo corrigido.

Agradeço o contato,

Att,

[https://www.youtube.com/watch?v=WObuYQ9m3\\_4](https://www.youtube.com/watch?v=WObuYQ9m3_4)

Descrição: Descrição: Descrição: Descrição: Descrição:  
cid:image001.jpg@01D50B26.3DDA5800

Ricardo Magalhães

Comercial

+55 44 99999-2394

Br 376, Km 188,5 (Prox Polícia Rod.) s/nº

Jd. Santa Isabel ♦ Caixa Postal 46 -Cep 86990-000

**SURG** Companhia de Serviços de  
Urbanização de Guarapuava  
Jorgete Lacerda  
Dep. Compras

24

De: MKT10 GMAIL [mailto:mkt10.pickupcia@gmail.com]  
Enviada em: terça-feira, 18 de fevereiro de 2020 15:26  
Para: 'compras@surg.com.br'  
Assunto: ORÇAMENTO CABINE SUPLEMENTAR 4 LUGARES  
Prioridade: Alta

Bom dia Sr. Darci Carraro,

Ricardo Magalhães - Pick Up & Cia Ltda - Marialva Pr.

Segue abaixo informativos sobre nossas Cabines, fico a total disposição caso tenha alguma duvida.

Gostaria de reforçar que nossas cabines podem ser instaladas em qualquer caminhão nacional ou importado.

#### ORÇAMENTO CABINE SUPLEMENTAR

Orçamento Nº : 1004 - validade para 60 dias

Apresentamos abaixo nossa proposta de preço para fabricação de cabine suplementar em fibra de vidro.

#### Descrição do Produto:

- Cabine suplementar, 02 Janelas com vidros corrediços, porta com vidro corrediço, iluminação interna em led, escadas embaixo da(s) porta(s), reforço interno em fibra de vidro resinada e piso antiderrapante;
- Compacta para garantir aerodinâmica, insonorização, impermeabilidade e isolamento de poeiras;
- Revestidas com manta Kevlar (material dos coletes contra balas, 5x mais resistente do que o aço),
- Material 100% fibra de vidro - sem silicones, borrachas, nada que acumule fungos ou bactérias, para que garanta uma higienização perfeita;
- Não tem vigas de aço nem ferro, são todas compactas e em fibra, para não emitir barulhos e ruídos, garante uma leveza superior para obter menor consumo de combustível;
- Certificadas com CAT (Certificado de Adequação a Legislação de Trânsito);

**SURG** Companhia de Serviços de  
Urbanização de Guarapuava

Jorge Lacerda  
Depl. Compras



Br 376, Km 188, s/nº  
Jd. Santa Isabel – Caixa Postal 46 - CEP 86990-000  
Marialva – Paraná – Brasil  
Fone: +55 44 3232 3367  
www.pickupcia.com.br

25

- Pintura na cor do veículo;
- Instalação gratuita em nossa fábrica (Marialva-PR).

Dimensões:

- 04 lugares: C: 116 cm, A: 156 cm, L: 201 cm

ÍTEM

PREÇO

OCB04 ♦ CABINE SUPLEMENTAR 04 LUGARES, 01 PORTA, BANCO FIBRA

R\$ 11.000,00

QUANTIDADE ♦ 2 CABINES SUPLEMENTARES

TOTAL R\$ 22.000,00

--

ÍTEMS OPCINAIS

PREÇO

BANCO EXECUTIVO C/ENCOSTO DE CABEÇA + CINTO 3 PONTAS / 4 LUG.

R\$ 1.700,00

**SURG** Companhia de Serviços de  
Urbanização de Guarapuava

Jorge Lacerda  
Dep. Compras



Br 376, Km 188, s/nº  
Jd. Santa Isabel – Caixa Postal 46 - CEP 86990-000  
Marialva – Paraná – Brasil  
Fone: +55 44 3232 3367  
www.pickupcia.com.br

26

CLIMATIZADOR

R\$ 1.500,00

REVESTIMENTO DE ALUMINIO / 4 LUGARES

R\$ 650,00

FORMAS DE PAGAMENTO

À vista: 4% desconto

Cartão de crédito entrada de 25% + 5x sem juros

Boleto para pessoa Jurídica com entrada de 30% mais 30/60/90

Cartão BNDES até 48x

PEDIMOS 25% DO VALOR NO ATO DO PEDIDO, RESTANTE NO TÉRMINO DO SERVIÇO.

Prazo de entrega:

Cerca de 15 a 20 dias úteis, instalação 1 dia.

\*foto Cabine Suplementar completa.

**SURG** Companhia de Serviços de  
Urbanização de Guarapuava  
Jorgete Lacerda  
Dep. Compras



Br 376, Km 188, s/nº  
Jd. Santa Isabel – Caixa Postal 46 - CEP 86990-000  
Marialva – Paraná – Brasil  
Fone: +55 44 3232 3367  
www.pickupcia.com.br

Ricardo Magalhães

Comercial

+55 44 99999-2394

Br 376, Km 188,5 (Prox Polícia Rod.) s/nº

Jd. Santa Isabel ♦ Caixa Postal 46 -Cep 86990-000

untitled-[1.1.2].html	37 k	x v
image001.jpg	62 k	x v
image002.jpg	28 k	x v
image003.jpg	23 k	x v
ORÇAMENTO CABINE SUPLEMENTAR DARCI -SURG - COMPANHIA DE SERV. DE URBANIZAÇÃO DE GUARAPUAVA.docx	2.3 M	

**SURG** Companhia de Serviços de  
Urbanização de Guarapuava  
Jorge Lacerda  
Dep. Compras



- [Página Inicial](#)
- [Pesquisar](#)
- [Sobre](#)
- [Contato](#)

## Dados da empresa

1. [Pesquisar](#)
2. [Marialva - PR](#)
3. [Fabricação de cabines, carrocerias e reboques para outros automóveis](#)
4. Empresa

# PICK UP & CIA

**Aluguel de Impressora**  
Euro Print Locação de Impressoras - C e Toners

Locação de impressora, mais economia  
em impressão

 WEBSITE 

## Nome fantasia

PICK UP & CIA

## Razão Social

PICK UP INDUSTRIA E COMERCIO DE CABINES LTDA - EPP

## CNPJ

01.950.923/0001-77

## Data da abertura

02/07/1997

## Status da empresa

Ativa

**SURG** Companhia de Serviços de  
Urbanização de Guarapuava  
  
Jorge Lacerda  
Dep. Compras

**Natureza jurídica****126-0 - Fundação Pública de Direito Privado Estadual ou do Distrito Federal****Endereço****ROD BR 376 KM 188,5, S/N****Bairro JD. SANTA IZABEL****Cidade Marialva****CEP 86.990-000****Telefone: Não disponível**  
**SURG** Companhia de Serviços de  
Urbanização de Guarapuava  
Jorge Lacerda  
Dep. Compras**Atividade econômica principal**

Fabricação de cabines, carrocerias e reboques para outros veículos automotores, exceto caminhões e ônibus

30

## Atividades econômicas secundárias

Construção de embarcações para esporte e lazer

Fabricação de outras peças e acessórios para veículos automotores não especificadas anteriormente

Comércio a varejo de peças e acessórios novos para veículos automotores

Locação de automóveis sem condutor

Fabricação de cabines, carrocerias e reboques para caminhões

## Outras opções

Adicionar/alterar informações nessa página

Solicitar remoção de dados

**Advogado Leandro G.Denk - Advogado Criminal Itapoá**  

Advogado Leandro G. Denk oab/SC30775 cr

Advogado

 WEBSITE 

© 2015 Empresas do Brasil - [Política de privacidade](#)

[Change to english version](#)

**SURG** Companhia de Serviços de  
Urbanização de Guarapuava  
Jorge Lacerda  
Dep. Compras

MAPA COMPARATIVO DE PRECOS

31

Servico Pesquisa No.....: 10 / 2020

Condicao de Pagamento.....: 15o (decimo quinto) dia utli do mes subsequente a prestacao dos servicos e NF  
Validade da Proposta Pesquisa.....: 60 dias  
Prazo de Execucao.....: 12 meses

Relacao dos Proponentes		CNPJ/CPF/Doc. Estrangeiro
Codicao	Nome	
415	ABS CABINES LTDA	03.911.180/0001-51
413	KRINSKI COMERCIO E MANUTENCAO DE IMPLEMENTOS RODOV	07.527.794/0001-95
414	METALURGICA EDARP LTDA	55.157.440/0001-49
416	PICK UP & CIA	01.950.923/0001-77

Lote/Item		Fornecedor	Fornecedor
Quantidade		Valor Unitario	Valor Unitario
Unid.Med.		Quantidade	Quantidade
Descricao		Valor Total	Valor Total
		Marca	Marca
		Prazo	Prazo
0001/0001		KRINSKI.COMERCIO E MANUTENCAO DE IMPLEMENTO	METALURGICA EDARP LTDA
Quantidade	2,0000	Valor Unitario 12.800,0000	Valor Unitario 12.600,0000
UND		Quantidade 2,0000	Quantidade 2,0000
CABINE SUPLEMENTAR COM NO MINI		Valor Total 25.600,00	Valor Total 25.200,00
		12 meses	12 meses
		ABS CABINES LTDA	PICK UP & CIA
		Valor Unitario 12.500,0000	Valor Unitario 13.200,0000
		Quantidade 2,0000	Quantidade 2,0000
		Valor Total 25.000,00	Valor Total 26.400,00
		12 meses	12 meses

Sugestao por Preco Medio

Lote/Item	Descricao	Unid. Medida	Valor Unitario	Valor Total	Numero de Prop.
0001/0001	CABINE SUPLEMENTAR COM NO MIN	UNIDADE	12.775,0000	25.550,00	4
Total do Lote: 1				25.550,00	
Total da Proposta:				25.550,00	

SURG  
Companhia de Servicos de  
Urbanizacao de Guarapuava  
Jorge Lacenda  
Dep. Compras



REPÚBLICA FEDERATIVA DO BRASIL  
CADASTRO NACIONAL DA PESSOA JURÍDICA

NÚMERO DE INSCRIÇÃO <b>03.911.180/0001-51</b> MATRIZ	COMPROVANTE DE INSCRIÇÃO E DE SITUAÇÃO CADASTRAL	DATA DE ABERTURA <b>23/06/2000</b>
NOME EMPRESARIAL <b>ABS CABINES LTDA</b>		
TÍTULO DO ESTABELECIMENTO (NOME DE FANTASIA) <b>ABS CABINES</b>		PORTE <b>EPP</b>
CÓDIGO E DESCRIÇÃO DA ATIVIDADE ECONÔMICA PRINCIPAL <b>29.30-1-01 - Fabricação de cabines, carrocerias e reboques para caminhões</b>		
CÓDIGO E DESCRIÇÃO DAS ATIVIDADES ECONÔMICAS SECUNDÁRIAS <b>29.49-2-99 - Fabricação de outras peças e acessórios para veículos automotores não especificadas anteriormente</b> <b>45.20-0-07 - Serviços de instalação, manutenção e reparação de acessórios para veículos automotores</b> <b>45.30-7-01 - Comércio por atacado de peças e acessórios novos para veículos automotores</b> <b>45.30-7-03 - Comércio a varejo de peças e acessórios novos para veículos automotores</b>		
CÓDIGO E DESCRIÇÃO DA NATUREZA JURÍDICA <b>206-2 - Sociedade Empresária Limitada</b>		
LOGRADOURO <b>AV ANTONIO THOMAZ FERREIRA REZENDE</b>	NÚMERO <b>4680</b>	COMPLEMENTO *****
CEP <b>38.402-236</b>	BAIRRO/DISTRITO <b>MARTA HELENA</b>	MUNICÍPIO <b>UBERLANDIA</b>
UF <b>MG</b>		
ENDEREÇO ELETRÔNICO <b>DIRETORIA@GLOBOCONTABIL.COM</b>	TELEFONE <b>(34) 3235-5559/ (34) 3235-5540</b>	
ENTE FEDERATIVO RESPONSÁVEL (EFR) *****		
SITUAÇÃO CADASTRAL <b>ATIVA</b>	DATA DA SITUAÇÃO CADASTRAL <b>03/11/2005</b>	
MOTIVO DE SITUAÇÃO CADASTRAL		
SITUAÇÃO ESPECIAL *****	DATA DA SITUAÇÃO ESPECIAL *****	

Aprovado pela Instrução Normativa RFB nº 1.863, de 27 de dezembro de 2018.

Emitido no dia **20/02/2020** às **15:29:42** (data e hora de Brasília).

Página: 1/1

**SURG** Companhia de Serviços de  
Urbanização de Guarapuava  
Jorgete Lacerda  
Dep. Compras



REPÚBLICA FEDERATIVA DO BRASIL

CADASTRO NACIONAL DA PESSOA JURÍDICA

NÚMERO DE INSCRIÇÃO 01.950.923/0001-77 MATRIZ	COMPROVANTE DE INSCRIÇÃO E DE SITUAÇÃO CADASTRAL	DATA DE ABERTURA 02/07/1997
---	---	--------------------------------

NOME EMPRESARIAL PICK UP INDUSTRIA E COMERCIO DE CABINES EIRELI
--

TÍTULO DO ESTABELECIMENTO (NOME DE FANTASIA) PICK UP & CIA	PORTE EPP
---	--------------

CÓDIGO E DESCRIÇÃO DA ATIVIDADE ECONÔMICA PRINCIPAL 29.30-1-03 - Fabricação de cabines, carrocerias e reboques para outros veículos automotores, exceto caminhões e ônibus
---

CÓDIGO E DESCRIÇÃO DAS ATIVIDADES ECONÔMICAS SECUNDÁRIAS 29.30-1-01 - Fabricação de cabines, carrocerias e reboques para caminhões 29.49-2-99 - Fabricação de outras peças e acessórios para veículos automotores não especificadas anteriormente 30.12-1-00 - Construção de embarcações para esporte e lazer 45.11-1-01 - Comércio a varejo de automóveis, camionetas e utilitários novos 45.11-1-02 - Comércio a varejo de automóveis, camionetas e utilitários usados 45.30-7-03 - Comércio a varejo de peças e acessórios novos para veículos automotores 47.73-3-00 - Comércio varejista de artigos médicos e ortopédicos 77.11-0-00 - Locação de automóveis sem condutor
--

CÓDIGO E DESCRIÇÃO DA NATUREZA JURÍDICA 230-5 - Empresa Individual de Responsabilidade Limitada (de Natureza Empresári
---

LOGRADOURO ROD BR 376 KM 188,5	NÚMERO S/N	COMPLEMENTO *****
-----------------------------------	---------------	----------------------

CEP 86.990-000	BAIRRO/DISTRITO JD. SANTA IZABEL	MUNICÍPIO MARIALVA	UF PR
-------------------	-------------------------------------	-----------------------	----------

ENDEREÇO ELETRÔNICO PICKUPCIA18@GMAIL.COM	TELEFONE (44) 3232-3367
--	----------------------------

ENTE FEDERATIVO RESPONSÁVEL (EFR) *****
--

SITUAÇÃO CADASTRAL ATIVA	DATA DA SITUAÇÃO CADASTRAL 03/11/2005
-----------------------------	--

MOTIVO DE SITUAÇÃO CADASTRAL
------------------------------

SITUAÇÃO ESPECIAL *****	DATA DA SITUAÇÃO ESPECIAL *****
----------------------------	------------------------------------

Aprovado pela Instrução Normativa RFB nº 1.863, de 27 de dezembro de 2018.

Emitido no dia 20/02/2020 às 15:31:08 (data e hora de Brasília).

Página: 1/1

SURG Companhia de Serviços de  
Urbanização de Guarapuava

Jorgete Lacerda  
Dep. Compras



REPÚBLICA FEDERATIVA DO BRASIL  
CADASTRO NACIONAL DA PESSOA JURÍDICA

NÚMERO DE INSCRIÇÃO <b>55.157.440/0001-49</b> MATRIZ	<b>COMPROVANTE DE INSCRIÇÃO E DE SITUAÇÃO CADASTRAL</b>	DATA DE ABERTURA <b>12/11/1985</b>
NOME EMPRESARIAL <b>METALURGICA EDARP LTDA</b>		
TÍTULO DO ESTABELECIMENTO (NOME DE FANTASIA) *****		PORTE <b>DEMAIS</b>
CÓDIGO E DESCRIÇÃO DA ATIVIDADE ECONÔMICA PRINCIPAL <b>29.30-1-01 - Fabricação de cabines, carrocerias e reboques para caminhões</b>		
CÓDIGO E DESCRIÇÃO DAS ATIVIDADES ECONÔMICAS SECUNDÁRIAS <b>45.20-0-01 - Serviços de manutenção e reparação mecânica de veículos automotores</b>		
CÓDIGO E DESCRIÇÃO DA NATUREZA JURÍDICA <b>206-2 - Sociedade Empresária Limitada</b>		
LOGRADOURO <b>R ESTRELA D'ALVA</b>	NÚMERO <b>120</b>	COMPLEMENTO *****
CEP <b>07.232-040</b>	BAIRRO/DISTRITO <b>CIDADE INDUSTRIAL SATELITE DE SAO PAULO</b>	MUNICÍPIO <b>GUARULHOS</b>
UF <b>SP</b>		
ENDEREÇO ELETRÔNICO <b>FATURAMENTO@EDARP.COM.BR</b>		TELEFONE <b>(11) 2412-0214/ (11) 2481-9025</b>
ENTE FEDERATIVO RESPONSÁVEL (EFR) *****		
SITUAÇÃO CADASTRAL <b>ATIVA</b>		DATA DA SITUAÇÃO CADASTRAL <b>03/11/2005</b>
MOTIVO DE SITUAÇÃO CADASTRAL		
SITUAÇÃO ESPECIAL *****		DATA DA SITUAÇÃO ESPECIAL *****

Aprovado pela Instrução Normativa RFB nº 1.863, de 27 de dezembro de 2018.

Emitido no dia **20/02/2020** às **15:32:52** (data e hora de Brasília).

Página: 1/1

**SURG** Companhia de Serviços de  
Urbanização de Guarapuava  
Jorge Lacerda  
Dep. Compras